

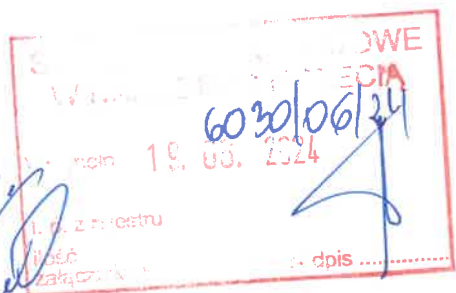

Państwowe
Gospodarstwo Wodne
Wody Polskie

*EWS
19.06.2024
[Signature]*



**Państwowe Gospodarstwo
Wodne**

Wody Polskie

Nadzór Wodny w Bydgoszczy

ul. Konarskiego 1-3

85-066 Bydgoszcz

**SPRAWOZDANIE Z DZIAŁAŃ PODEJMOWANYCH NA TERENIE
NADZORU WODNEGO W BYDGOSZCZY
NA OBSZARACH POWIATÓW BYDGOSKIEGO,
INOWROCŁAWSKIEGO, NAKIELSKIEGO, ŻNIŃSKIEGO, MIASTA
BYDGOSZCZ
ZA ROK 2023**

Bydgoszcz, czerwiec 2024 rok

Spis treści:

- 1. Podstawa prawna sprawozdania.**
- 2. Obszar działania Nadzoru Wodnego wraz z mapą i krótką charakterystyką.**
- 3. Zestawienie gmin znajdujących się na terenie działania Nadzoru Wodnego.**
- 4. Zakres prac wykonanych na terenie działania Nadzoru Wodnego.**
- 5. Ilość i rodzaj spraw prowadzonych przez Nadzór Wodny.**
- 6. Pozostałe informacje.**

1. Podstawa prawna sprawozdania.

W związku z obowiązkiem wynikającym z zapisów art. 250 ust. 10 ustawy z 20 lipca 2017 r. Prawo wodne (Dz.U. z 2023 r. poz. 1478 ze zm.) przedstawiam Radzie Powiatu (Miasta) roczne sprawozdanie z działań podejmowanych w roku 2023, na terenie powiatów bydgoskiego, inowrocławskiego, nakielskiego, żnińskiego, miasta Bydgoszcz przez Państwowe Gospodarstwo Wodne Wody Polskie, Regionalny Zarząd Gospodarki Wodnej w Bydgoszczy, Zarząd Zlewni w Inowrocławiu, Nadzór Wodny w Bydgoszczy.

Do podstawowych zadań Nadzoru Wodnego należy w szczególności:

- a) prowadzenie Biura Obsługi Klienta (BOK) oraz biura podawczego w zakresie właściwości nadzoru wodnego,
- b) prowadzenie postępowań administracyjnych w zakresie zgłoszeń wodnoprawnych,
- c) prowadzenie postępowań administracyjnych w sprawach dotyczących zwolnienia od zakazu grodzenia nieruchomości przyległych do publicznych śródlądowych wód powierzchniowych,
- d) załatwianie skarg i wniosków, oraz prowadzenie ich rejestru,
- e) monitorowanie sytuacji na rzekach i ciekach naturalnych oraz informowanie Zarządu Zlewni o zagrożeniach w sytuacji wystąpienia ekstremalnych zjawisk hydrologicznych, prowadzenie współpracy z Centrum Operacyjnym Ochrony Przeciwpowodziowej RZGW,
- f) opiniowanie przekroczenia cieków, przepustów, lokalizacji budynków, wylotów z kanalizacji, stawów, ujęć wody, zbiorników wodnych i innych obiektów,
- g) dokonywanie okresowych przeglądów wód i urządzeń wodnych,
- h) współudział w przygotowywaniu planu w zakresie utrzymania wód, urządzeń wodnych, usuwania szkód oraz uzyskiwania wymaganych prawem decyzji pozwalających na prowadzenie prac utrzymaniowych,
- i) dokonywanie odczytów wskazań urządzeń pomiarowych,
- j) utrzymywanie i eksploatacja urządzeń wodnych oraz cieków naturalnych będących własnością Skarbu Państwa - PGW Wody Polskie oraz ich nadzór nad realizacją prac wykonywanych przez firmy zewnętrzne,
- k) współpraca z jednostkami samorządowymi oraz organami odpowiedzialnymi za ochronę środowiska i gospodarkę wodną w zakresie właściwości nadzoru wodnego,
- l) zapewnienie oznakowania, utrzymywania i kontroli szlaków żeglugowych na śródlądowych drogach wodnych,
- m) współudział w zakresie nadzoru nad wykonywaniem obowiązków użytkowników obwodów rybackich,
- n) współpraca w akcji powodziowej i szacowaniu szkód powodziowych,
- o) administrowanie obiektami nadzoru wodnego.

2. Obszar działania Nadzoru Wodnego wraz z mapą i krótką charakterystyką.

Nadzór Wodny w Bydgoszczy obejmuje swoim zasięgiem głównie powiat bydgoski, a także część powiatu inowrocławskiego, nakielskiego, żnińskiego oraz część miasta Bydgoszczy. Całkowita powierzchnia obszaru objęta zasięgiem NW Bydgoszcz wynosi 207,51 km².

Długość cieków na terenie administrowanym przez NW Bydgoszcz wynosi 69,34 km. Długość szlaków żeglownych wynosi 25,00 km. Ilość budowli hydrotechnicznych wynosi 19 w tym 14 obiektów hydrotechnicznych na szlakach żeglownych (8 śluz i 6 jazów). W NW Bydgoszcz w okresie żeglugowym na 8 śluzach (Kanał Bydgoski – 4 śluzy; Kanał Górnonotecki -4 śluzy) przeprowiono 967 jednostek pływających.

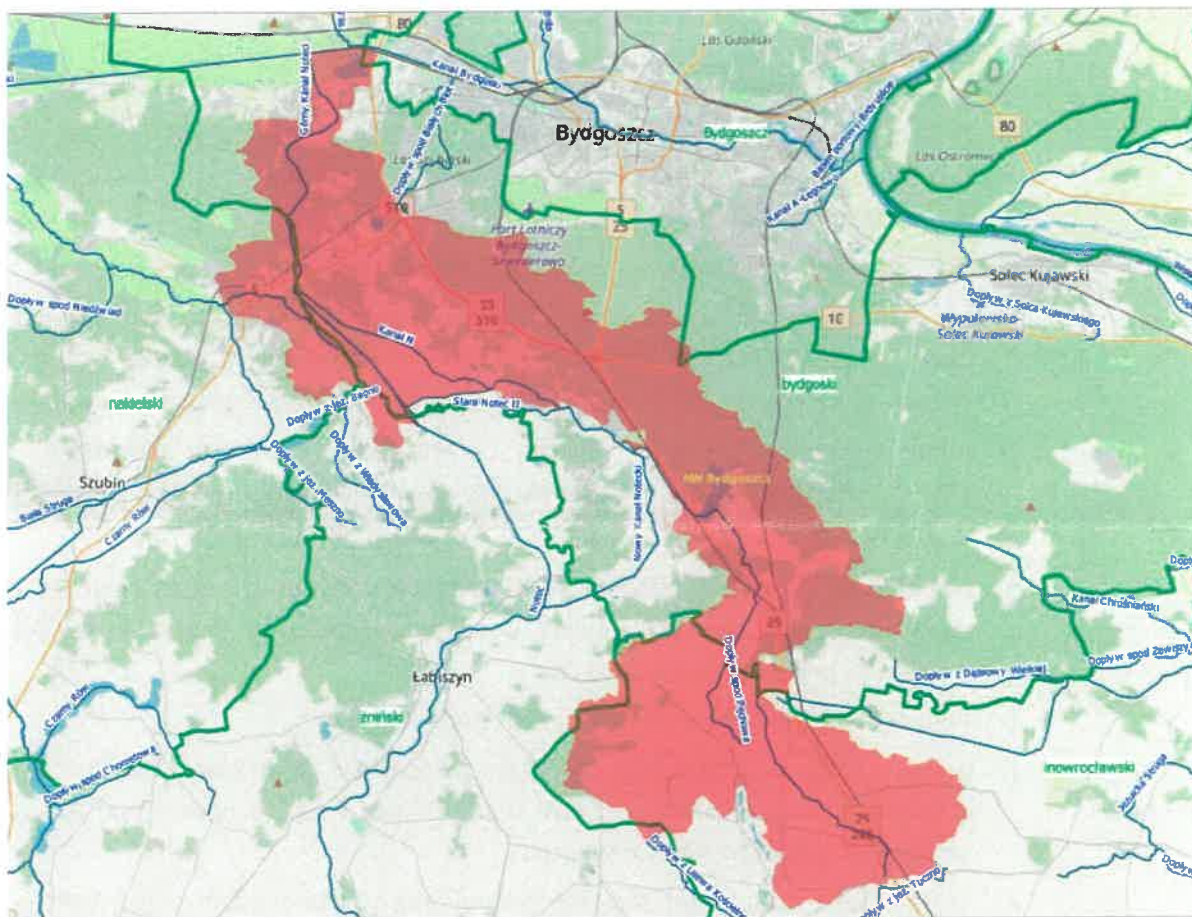

3. Zestawienie gmin znajdujących się na terenie działania Nadzoru Wodnego.

Zarząd Zlewni	Nadzór Wodny	Powiat	Gmina
Zarząd Zlewni w Inowrocławiu	Bydgoszcz	Bydgoski	Siczenko
			Białe Błota
			Nowa Wieś Wielka
		M. Bydgoszcz	Bydgoszcz
		Inowrocławski	Złotniki Kujawskie
		Żniński	Barcin
			Łabiszyn
Nakielski	Szubin		

4. Zakres prac wykonanych na terenie działania NW Bydgoszcz.

L.p.	Gmina	Nazwa zrealizowanego zadania	Opis zadania	Wartość wykonanych prac
1	Białe Błota	Prace konserwacyjne na Kanale Przyłęki w km 0+00-5+935	Wykonanie konserwacji ciekłu Kanał Przyłęki w km 0+000 – 5+935- ręczne wykaszanie skarp i dna z hakowaniem i wygrabieniem, oraz odcinkowe odmulanie.	64 745,68
2	Białe Błota	Prace konserwacyjne na Kanale Kruszyńskim w km 0+00-8+177	Wykonanie konserwacji ciekłu Kanał Kruszyńskim w km 0+560 – 8+737- ręczne wykaszanie skarp i dna z hakowaniem i wygrabieniem.	69 608,72
3	Złotniki Kujawskie, Nowa Wieś Wielka	Prace konserwacyjne na ciekłu Kanał Złotnicki w km 0+00-14+130; 16,591-17+100	Wykonanie konserwacji ciekłu Kanał Złotnicki w km 0+000 – 14+130; 16,591-17+100 (łącznie 14,639 km) - ręczne wykaszanie skarp i dna z wygrabieniem.	87 181,97
6	Bydgoszcz	Naprawa napinacza klapy - Śluza Prądy (mechanizm otwierania i zamykania klapy górnej)	Naprawa napinacza klapy Śluza Prądy nr 5 Kanał Bydgoski w km 20+000	40 705,23
7	Bydgoszcz	Naprawa napinacza klapy górnej – śluza Czyżkówko na terenie NW Bydgoszcz	Naprawa napinacza klapy górnej śluza nr 4 Czyżkówko Kanał Bydgoski w km 15+970	42 249,90

5. Liczba spraw wpływających i prowadzonych przez Nadzór Wodny.

Podstawa prawna: Prawo wodne z 20 lipca 2017 r.(Dz.U. z 2023 r .poz.1478 ze zm.)

Kwartał	Zgody wodnoprawne na podstawie art. 397 ust. 3 pkt 3 (w związku z art. 240 ust. 5 pkt 1)	Ilość spraw wpływających do NW (wnioski, skargi, inne)
I	20	84
II	14	59
III	21	86
IV	10	68
ROCZNIE	65	297

6. Pozostałe informacje.

Na terenie NW Bydgoszcz w roku 2023 nie odnotowano występowania wezbrań, zjawisk lodowych zagrażających obiektom hydrotechnicznym usytuowanym na szlakach żeglugowych.

KIEROWNIK
Nadzoru Wodnego w Bydgoszczy
Bogdan Szypelow